

IMPIANTO AGRIVOLTAICO EG Origine E OPERE CONNESSE POTENZA IMPIANTO 30 MW_p – COMUNE DI BICCARI



Proponente

EG Origine S.R.L.
VIA DEI PELLEGRINI 22 · 20122 MILANO (MI) · P.IVA: 11402470964 · PEC: egorigine@pec.it

Progettazione

Ing. Piero Farenti. Via Don Giuseppe Corda, SNC
03030 Santopadre (FR)
tel.: 0776531040 · e-mail: info@farenti.it · PEC: piero@pec.farenti.it



Collaboratori

Ing. Andrea Farenti. Via Don Giuseppe Corda, SNC – 03030 Santopadre (FR)
tel.: 0776531040 · e-mail: info@farenti.it · PEC: mandrea@pec.farenti.it

Coordinamento progettuale

FARENTI S.R.L.
Via Don Giuseppe Corda, snc – 03030 Santopadre (FR) · P.IVA: 02604750600 · Tel. 0776531040 Fx 07761800135

Titolo Elaborato

CAVIDOTTO DI CONNESSIONE E PIANO PARTICELLARE DI ESPROPRIO

LIVELLO PROGETTAZIONE	CODICE ELABORATO	FILENAME	FORMATO	DATA	SCALA
Progetto Definitivo	VIA.REL14	--	A4	02/25	--

Revisioni

REV.	DATA	DESCRIZIONE	ESEGUITO	VERIFICATO	APPROVATO
02	14/02/2025	–	AF	PF	ENF



COMUNE DI BICCARI
REGIONE PUGLIA



*CAVIDOTTO DI
CONNESSIONE
E PIANO
PARTICELLARE
DI ESPROPRIO*

Index

PREMESSA	2
PIANO PARTICELLARE ASSERVIMENTI	6
<i>Indennita' di asservimento.</i>	7
ANALISI VINCOLISTICA	10
<i>Valutazione del progetto in merito al PPTR</i>	10

PREMESSA

Il progetto riguarda la realizzazione di un impianto agrivoltaico della potenza di 30,01 MWp da costruire a nord-est rispetto al centro abitato del Comune di Biccari (FG) su terreni agricoli.

Il cavidotto, che sarà completamente interrato, sarà posizionato lungo strade pubbliche, senza andare ad intaccare l'ambiente circostante.

In Figura 1 e Figura 2 si riportano rispettivamente l'inquadramento geografico del sito con cavidotto di connessione e l'inquadramento territoriale del lotto (fonte del dato <https://www.google.it/maps>).

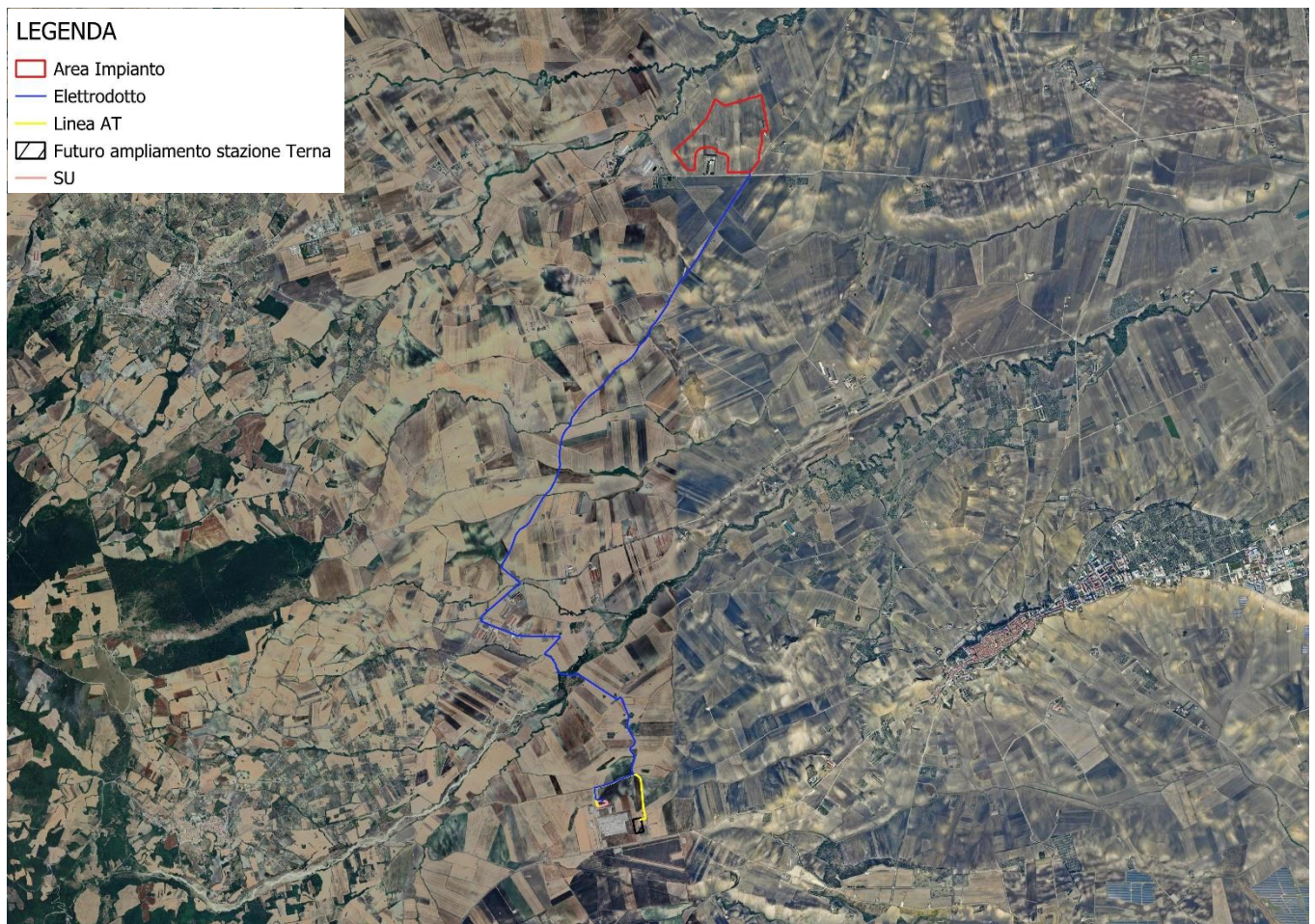

Figure 1 - Inquadramento geografico del sito con cavidotto di connessione



Figure 2 - Inquadramento territoriale

Il terreno interessato dall'impianto agrivoltaico si trova in località Ripe di Suonno, sita a circa 6 km a nord est rispetto al centro abitato di Biccari (FG).

Il lotto si trova lungo l'asse viario Strada Provinciale N. 132 "Montaratro-Biccari" che garantisce l'accessibilità al sito.

Il cavidotto di connessione parte dal lotto ed arriva, tramite un percorso stradale di circa 13 km, alla Stazione Terna di Troia (FG).

Il sito è accessibile mediante la suddetta SP 132 e SP 131 che conduce al vicino Comune di Troia.

A sud rispetto al lotto è situata la Masseria Lauri, ricognita come sito interessato da beni storico-culturali nel Piano Paesaggistico Territoriale della Regione Puglia.

Nelle immediate vicinanze del sito è presente un impianto di produzione di energia elettrica da fonte eolica con 16 aerogeneratori della potenza di 32 MW, nelle località Serra di Cristo e Ripe di Suonno.

Nel Catasto Terreni comunale i terreni sono identificati ai:

- FOGLIO 19 MAPPALI 422, 430, 52

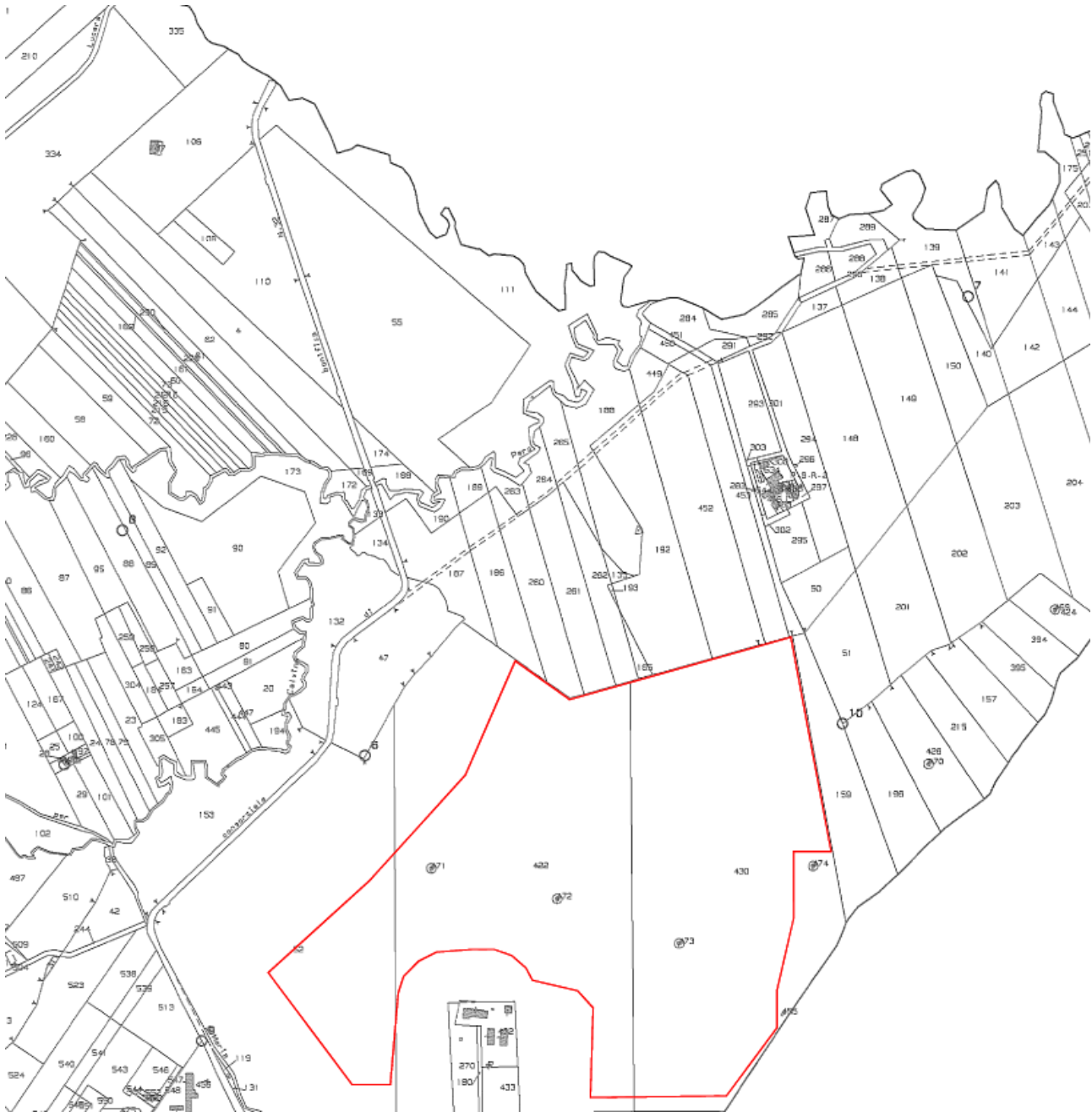

Figure 3 - Mappa Catastale

Il percorso del cavidotto parte dal Foglio 19 e attraversa i Fogli 38, 39 e 40 del Comune di Biccari, il Foglio 151 del Comune di Lucera, i Fogli 2, 3, 4, 5, 6 e 8 del Comune di Troia, per finire nella Stazione Terna di Troia sita nel Foglio 6.

Nei pressi della Stazione Terna di Troia, sita in località Monsignore, verrà costruita la Sottostazione di elevazione da 20 a 150 kV.

In Figura seguente si evidenziano, su base catastale, i terreni ed il percorso del cavidotto fino alla Stazione Terna di Troia.

LEGENDA

- ▭ Area Impianto
- Elettrodotto
- Linea AT
- Futuro ampliamento stazione Terna
- SU



Figure 4 - Estratto mappe Catasto terreni impianto e cavidotto di connessione

PIANO ASSERVIMENTI

PARTICELLARE

L'area di asservimento da elettrodotto viene definita dalla somma della sezione di scavo dove vengono posati i conduttori, con l'aggiunta di due fasce laterali parallele allo stesso, di dimensioni definite dalla "Guida per le connessioni alle rete elettrica di Enel Distribuzione", allegato K, ed. 4.0 di Marzo 2014.

Per tali interventi si utilizza, in accordo a tale disposizione, una larghezza di asservimento pari a 4 metri per il cavidotto MT e pari a 5 metri per il cavidotto AT.

Nel caso specifico, il cavidotto insiste quasi totalmente su strade comunali, tranne per dei piccoli tratti corrispondenti a circa 3 km. Abbiamo, quindi, il seguente piano particellare di esproprio:

Comune	Foglio	Particella	Tipologia Terreno	Proprietario	Quota proprietà	Tipologia cavidotto	Tipologia intervento	Lunghezza tratto	Valore terreno (Area interessata (mq)
Biccari	38	33	Seminativo	CARROZZA MARIANGELA nata a FOGGIA (FG) il 06/06/2000	1/1	Interrato	Asservimento cavidotto	118,69	3 237,38
Biccari	38	34	Seminativo	DE LUCA MARIA GIOVANNA nata a BICCARI (FG) il 18/07/1940	1/1	Interrato	Asservimento cavidotto	339,05	3 678,1
Biccari	38	151	Seminativo	GALANTE ANTONIA nata a ALBERONA (FG) il 16/10/1944 RUSSO MICHELE nato a LUCERA (FG) il 02/07/1970	1/1 - 1/1	Interrato	Asservimento cavidotto	264,33	3 528,66
Biccari	38	170	Seminativo	LA SALANDRA INCORONATA MARIA nata a TROIA (FG) il 26/04/1954 CARROZZA ANGELO nato a FOGGIA (FG) il 21/12/1967 - CARROZZA LORENZO nato a FOGGIA (FG) il 07/11/1964 - CARROZZA PIETRO nato a FOGGIA (FG) il 09/03/1962 - CARROZZA RAFFAELE nato a FOGGIA (FG) il 28/07/1966	1/1	Interrato	Asservimento cavidotto	406,82	3 813,64
Biccari	38	155	Seminativo	PINTO LORENZO nato a FOGGIA (FG) il 02/02/1971	1/4 - 1/4 - 1/4 - 1/4	Interrato	Asservimento cavidotto	132,82	3 265,64
Biccari	38	384	Seminativo irriguo	LA SALANDRA GIUSEPPE nato a TROIA (FG) il 29/12/1947	1/1	Interrato	Asservimento cavidotto	244,64	3 489,28
Biccari	38	436	Seminativo	LA SALANDRA GIUSEPPE nato a TROIA (FG) il 29/12/1947	1/1	Interrato	Asservimento cavidotto	13,63	3 27,26
Biccari	38	435	Seminativo	LA SALANDRA GIUSEPPE nato a TROIA (FG) il 29/12/1947	1/1	Interrato	Asservimento cavidotto	87,99	3 175,98
Biccari	38	437	Seminativo	LA SALANDRA GIUSEPPE nato a TROIA (FG) il 29/12/1947	1/1	Interrato	Asservimento cavidotto	22,81	3 45,82
Biccari	38	438	Seminativo	LA SALANDRA GIUSEPPE nato a TROIA (FG) il 29/12/1947	1/1	Interrato	Asservimento cavidotto	15,49	3 30,98
Biccari	39	49	Seminativo	LA SALANDRA GIUSEPPE nato a TROIA (FG) il 29/12/1947	1/1	Interrato	Asservimento cavidotto	151,4	3 302,8
Biccari	39	72	Pertinenza di fabbricato	LA SALANDRA GIUSEPPE nato a TROIA (FG) il 29/12/1947 - LA SALANDRA MICHELINA nata a TROIA (FG) il 24/10/1943	1/2 - 1/2	Interrato	Asservimento cavidotto	11,67	3 23,34
Biccari	39	14	Seminativo	LA SALANDRA MICHELINA nata a TROIA (FG) il 24/10/1943	1000/1000	Interrato	Asservimento cavidotto	147,28	3 294,56
Biccari	39	60	Seminativo	LA SALANDRA MICHELINA nata a TROIA (FG) il 24/10/1944	1000/1000	Interrato	Asservimento cavidotto	29,22	3 58,44
Biccari	39	47	Pascolo	LA SALANDRA MICHELINA nata a TROIA (FG) il 29/12/1947 - LA SALANDRA MICHELINA nata a TROIA (FG) il 24/10/1943	1/2 - 1/2	Interrato	Asservimento cavidotto	52,64	3 105,28
Biccari	39	9	Pascolo	LA SALANDRA GIUSEPPE nato a TROIA (FG) il 29/12/1947 - LA SALANDRA MICHELINA nata a TROIA (FG) il 24/10/1943	1/2 - 1/2	Interrato	Asservimento cavidotto	2,78	3 5,56
Biccari	39	27	Seminativo	LA SALANDRA MICHELINA nata a TROIA (FG) il 24/10/1943	1000/1000	Interrato	Asservimento cavidotto	124,53	3 249,06
Biccari	39	29	Seminativo	LA SALANDRA MICHELINA nata a TROIA (FG) il 24/10/1943	1000/1000	Interrato	Asservimento cavidotto	133,45	3 266,9
Biccari	39	28	Seminativo	LA SALANDRA MICHELINA nata a TROIA (FG) il 24/10/1943	1000/1000	Interrato	Asservimento cavidotto	25,64	3 51,28
Biccari	39	43	Seminativo	LUOLI MICHELE nato a SAN GIOVANNI ROTONDO (FG) il 20/09/1978	1/1	Interrato	Asservimento cavidotto	103,43	3 206,86
Biccari	39	44	Seminativo	LUOLI MICHELE nato a SAN GIOVANNI ROTONDO (FG) il 20/09/1978	1/1	Interrato	Asservimento cavidotto	8,37	3 16,74
Biccari	39	40	Seminativo	LUOLI MICHELE nato a SAN GIOVANNI ROTONDO (FG) il 20/09/1978	1/1	Interrato	Asservimento cavidotto	49,84	3 99,68
Biccari	39	25	Seminativo	LUOLI MICHELE nato a SAN GIOVANNI ROTONDO (FG) il 20/09/1978	1/1	Interrato	Asservimento cavidotto	39,08	3 78,16
Biccari	39	13	Seminativo	LUOLI MICHELE nato a SAN GIOVANNI ROTONDO (FG) il 20/09/1978	1/1	Interrato	Asservimento cavidotto	18,2	3 36,4
Biccari	39	19	Seminativo	LUOLI MICHELE nato a SAN GIOVANNI ROTONDO (FG) il 20/09/1978	1/1	Interrato	Asservimento cavidotto	73,67	3 147,34
Biccari	39	20	Seminativo	DE PALMA GIUSEPPE nato a FOGGIA (FG) il 24/07/1962	1/1	Interrato	Asservimento cavidotto	159,63	3 319,26
Biccari	39	24	Seminativo	DE PALMA GIUSEPPE nato a FOGGIA (FG) il 24/07/1962	1/1	Interrato	Asservimento cavidotto	18,51	3 37,02
Biccari	39	23	Seminativo	FESTA NICOLA nato a CASTELLUCCIO VALMAGGIORE (FG) il 10/06/1944	1/1	Interrato	Asservimento cavidotto	139,37	3 278,74
Biccari	39	38	Seminativo	FESTA NICOLA nato a CASTELLUCCIO VALMAGGIORE (FG) il 10/06/1944	1/1	Interrato	Asservimento cavidotto	14,7	3 29,4
Biccari	39	21	Seminativo	RUSSO TOMMASA SILVANA nata a FOGGIA (FG) il 01/01/1951	1000/1000	Interrato	Asservimento cavidotto	49,48	3 98,96
Biccari	39	12	Seminativo	DI CARLO PASQUALE nato a DELICETO (FG) il 30/10/1954	1/1	Interrato	Asservimento cavidotto	78,98	3 157,96
Biccari	40	179	Seminativo	DI CARLO PASQUALE nato a DELICETO (FG) il 30/10/1954	1/1	Interrato	Asservimento cavidotto	24,54	3 49,08
Biccari	40	176	Seminativo	DI CARLO PASQUALE nato a DELICETO (FG) il 30/10/1954	1/1	Interrato	Asservimento cavidotto	17,17	3 34,34
Biccari	40	177	Seminativo	DI CARLO PASQUALE nato a DELICETO (FG) il 30/10/1954	1/1	Interrato	Asservimento cavidotto	19,52	3 39,04
Biccari	40	178	Seminativo	DI CARLO PASQUALE nato a DELICETO (FG) il 30/10/1954	1/1	Interrato	Asservimento cavidotto	18,84	3 37,68
Biccari	40	183	Seminativo	AURELIO ANGELO nato a LUCERA (FG) il 13/02/1978	1/1	Interrato	Asservimento cavidotto	99,19	3 198,38
Biccari	40	191	Seminativo-Incolto Prod	AURELIO ANGELO nato a LUCERA (FG) il 13/02/1978	1/1	Interrato	Asservimento cavidotto	102,82	3 205,64
Biccari	40	190	Seminativo irriguo	DE LUCA MARIA GIOVANNA nata a BICCARI (FG) il 18/07/1940	1/1	Interrato	Asservimento cavidotto	115,21	3 230,42
Biccari	40	194	Seminativo	AURELIO ANGELO nato a LUCERA (FG) il 13/02/1978	1/2	Interrato	Asservimento cavidotto	6,79	3 13,58
Biccari	40	192	Seminativo	DE LUCA MARIA GIOVANNA nata a BICCARI (FG) il 18/07/1940	1/2	Interrato	Asservimento cavidotto	6,79	3 13,58
Biccari	40	73	Seminativo	ASSANTI ANNINA; VED DE PALMA nata a GROTTAMINARDA (AV) il 19/10/1901	Usufruttuario parziale	Interrato	Asservimento cavidotto	68,56	3 137,12
Biccari	40	74	Seminativo	DE PALMA MARIA; MAR DE LUCA nata a CASTELLUCCIO VALMAGGIORE (FG) il 17/07/1918	Comproprietario	Interrato	Asservimento cavidotto		
Biccari	40	3	Seminativo	FESTA GIUSEPPE; FU DONATO	Comproprietario	Interrato	Asservimento cavidotto		
Biccari	40	3	Seminativo	COCO ANTONIO BENIAMINO nato a TROIA (FG) il 21/02/1951	1/3	Interrato	Asservimento cavidotto		
Biccari	40	74	Seminativo	COCO LUCIA nata a TROIA (FG) il 11/10/1953	1/3	Interrato	Asservimento cavidotto	222,19	3 444,38
Biccari	40	74	Seminativo	COCO URBANO nato a TROIA (FG) il 12/05/1957	1/3	Interrato	Asservimento cavidotto		
Biccari	40	74	Seminativo	REX GIOVANNA nata a GRECI (AV) il 21/10/1938	1000/1000	Interrato	Asservimento cavidotto	42,9	3 85,8
Troia	3	8	Seminativo	PEPE ANTONIO nato a MOTTA MONTECORVINO (FG) il 15/09/1939	1/2	Interrato	Asservimento cavidotto	242,28	3 484,56
Troia	3	9	Seminativo	PICARO MARIA CAROLINA nata a BICCARI (FG) il 05/03/1946	1/2	Interrato	Asservimento cavidotto		
Troia	3	9	Seminativo-Pascolo	COCO ANTONIO nato a FAETO (FG) il 05/02/1950	da verificare	Interrato	Asservimento cavidotto		
Troia	3	9	Seminativo-Pascolo	COCO MARIA ANTONIETTA nata a FOGGIA (FG) il 07/03/1953	da verificare	Interrato	Asservimento cavidotto		
Troia	3	9	Seminativo-Pascolo	COCO MARIA ANTONIETTA nata a FOGGIA (FG) il 07/03/1953	Proprietà 5/72	Interrato	Asservimento cavidotto		
Troia	3	9	Seminativo-Pascolo	DE LUCA ANNA ANTONIETTA nata a FOGGIA (FG) il 14/10/1947	Nuda proprietà 5/72	Interrato	Asservimento cavidotto		
Troia	3	9	Seminativo-Pascolo	DE PALMA ANTONIO	da verificare	Interrato	Asservimento cavidotto		
Troia	3	9	Seminativo-Pascolo	DE PALMA MARIA nata a CASTELLUCCIO VALMAGGIORE (FG) il 19/07/1918	Usufrutto 5/72	Interrato	Asservimento cavidotto		
Troia	3	9	Seminativo-Pascolo	DE PALMA MICHELE nato a RIGNANO GARGANICO (FG) il 23/04/1957	Proprietà 7/36	Interrato	Asservimento cavidotto	19,86	3 39,72
Troia	3	9	Seminativo-Pascolo	DE PALMA PASQUALE nato a FOGGIA (FG) il 01/12/1990	Nuda proprietà 1/12	Interrato	Asservimento cavidotto		
Troia	3	9	Seminativo-Pascolo	LONGO MARIA COSTANZA nata a ALBERONA (FG) il 03/08/1957	Usufrutto 1/12	Interrato	Asservimento cavidotto		
Troia	3	9	Seminativo-Pascolo	PARRACINO ANTONIETTA	da verificare	Interrato	Asservimento cavidotto		
Troia	3	9	Seminativo-Pascolo	PEPE ANTONIO	da verificare	Interrato	Asservimento cavidotto		
Troia	3	9	Seminativo-Pascolo	PICARO MARIA CAROLINA	da verificare	Interrato	Asservimento cavidotto		
Troia	3	9	Seminativo-Pascolo	VALENTE SALVATORE	da verificare	Interrato	Asservimento cavidotto		
Troia	3	9	Seminativo-Pascolo	COCO ANTONIO nato a FAETO (FG) il 05/02/1950	da verificare	Interrato	Asservimento cavidotto		
Troia	3	9	Seminativo-Pascolo	COCO MARIA ANTONIETTA nata a FOGGIA (FG) il 07/03/1953	da verificare	Interrato	Asservimento cavidotto		
Troia	3	9	Seminativo-Pascolo	COCO MARIA ANTONIETTA nata a FOGGIA (FG) il 07/03/1953	Proprietà 5/72	Interrato	Asservimento cavidotto		
Troia	3	9	Seminativo-Pascolo	DE LUCA ANNA ANTONIETTA nata a FOGGIA (FG) il 14/10/1947	Nuda proprietà 5/72	Interrato	Asservimento cavidotto		
Troia	3	9	Seminativo-Pascolo	DE PALMA ANTONIO	da verificare	Interrato	Asservimento cavidotto		
Troia	3	9	Seminativo-Pascolo	DE PALMA MARIA nata a CASTELLUCCIO VALMAGGIORE (FG) il 19/07/1918	Usufrutto 5/72	Interrato	Asservimento cavidotto		
Troia	3	9	Seminativo-Pascolo	DE PALMA MICHELE nato a RIGNANO GARGANICO (FG) il 23/04/1957	Proprietà 7/36	Interrato	Asservimento cavidotto	5,36	3 10,72
Troia	3	9	Seminativo-Pascolo	DE PALMA PASQUALE nato a FOGGIA (FG) il 01/12/1990	Nuda proprietà 1/12	Interrato	Asservimento cavidotto		
Troia	3	9	Seminativo-Pascolo	LONGO MARIA COSTANZA nata a ALBERONA (FG) il 03/08/1957	Usufrutto 1/12	Interrato	Asservimento cavidotto		
Troia	3	9	Seminativo-Pascolo	PARRACINO ANTONIETTA	da verificare	Interrato	Asservimento cavidotto		
Troia	3	9	Seminativo-Pascolo	PEPE ANTONIO	da verificare	Interrato	Asservimento cavidotto		
Troia	3	9	Seminativo-Pascolo	PICARO MARIA CAROLINA	da verificare	Interrato	Asservimento cavidotto		
Troia	3	9	Seminativo-Pascolo	VALENTE SALVATORE	da verificare	Interrato	Asservimento cavidotto		

Troia	3	48	Seminativo	COCO ANTONIO BENIAMINO nato a TROIA (FG) il 21/02/1951	1000/1000	Interrato	Asservimento cavidotto	179	3	358
Troia	3	59	Seminativo	COCO MARIA ANTONIETTA nata a FOGGIA (FG) il 07/03/1953	1000/1000	Interrato	Asservimento cavidotto	163,29	3	326,58
Troia	4	15	Seminativo-Uliveto	CARUSO CATERINA GIOVANNA nata a CASTELLUCCIO VALMAGGIORE (FG) il 24/11/1945	Comproprietario	Interrato	Asservimento cavidotto	45,24	3	90,48
Troia	4	16	Seminativo	GODUTO RAFFAELE nato a FOGGIA (FG) il 31/07/1973	Comproprietario	Interrato	Asservimento cavidotto	327,75	3	655,5
Troia	4	66	Seminativo	CARUSO CATERINA GIOVANNA nata a CASTELLUCCIO VALMAGGIORE (FG) il 24/11/1945	1/2	Interrato	Asservimento cavidotto	36,48	3	72,96
Troia	4	124	Seminativo	GODUTO RAFFAELE nato a CASTELLUCCIO VALMAGGIORE (FG) il 29/01/1939	1/2	Interrato	Asservimento cavidotto	196,47	3	392,94
Troia	4	28	Seminativo	PANELLA NICOLA nato a CASTELLUCCIO VALMAGGIORE (FG) il 01/05/1960	1/1	Interrato	Asservimento cavidotto	77,87	3	155,74
Troia	4	73	Seminativo	SCINTO ANTONELLA nata a FOGGIA (FG) il 30/03/1983	1/1	Interrato	Asservimento cavidotto	30,01	3	60,02
Troia	4	72	Seminativo	CARUSO CATERINA GIOVANNA nata a CASTELLUCCIO VALMAGGIORE (FG) il 24/11/1945	1/2	Interrato	Asservimento cavidotto	72,05	3	144,1
Troia	4	71	Seminativo-Pascolo	GODUTO RAFFAELE nato a CASTELLUCCIO VALMAGGIORE (FG) il 29/01/1939	1/2	Interrato	Asservimento cavidotto	157,55	3	315,1
Troia	4	76	Seminativo	PANELLA NICOLA nato a CASTELLUCCIO VALMAGGIORE (FG) il 01/05/1960	1/2	Interrato	Asservimento cavidotto	161,33	3	322,66
Troia	4	98	Seminativo	GODUTO RAFFAELE nato a CASTELLUCCIO VALMAGGIORE (FG) il 24/11/1945	1/2	Interrato	Asservimento cavidotto	30,94	3	61,88
Troia	4	103	Uliveto-Vigneto	GODUTO RAFFAELE nato a CASTELLUCCIO VALMAGGIORE (FG) il 29/01/1939	1/2	Interrato	Asservimento cavidotto	22,99	3	45,98
Troia	4	101	Uliveto-Vigneto	CARUSO CATERINA GIOVANNA nata a CASTELLUCCIO VALMAGGIORE (FG) il 24/11/1945	Comproprietario	Interrato	Asservimento cavidotto	21,9	3	43,8
Troia	4	99	Seminativo-Uliveto	GODUTO RAFFAELE nato a CASTELLUCCIO VALMAGGIORE (FG) il 29/01/1939	Comproprietario	Interrato	Asservimento cavidotto	22,9	3	45,8
Troia	4	104	Uliveto-Vigneto	SCINTO ANTONELLA nata a FOGGIA (FG) il 30/03/1983	1/1	Interrato	Asservimento cavidotto	15,54	3	31,08
Troia	4	79	Seminativo	PANELLA NICOLA nato a CASTELLUCCIO VALMAGGIORE (FG) il 01/05/1960	1/1	Interrato	Asservimento cavidotto	17,48	3	34,96
			Seminativo	SERENO GIOVANNI ; DI DONATO	Comproprietario	Interrato	Asservimento cavidotto			
			Seminativo-Pascolo	SERENO MICHELE nato a CASTELLUCCIO VALMAGGIORE (FG) il 08/05/1910	Comproprietario	Interrato	Asservimento cavidotto			
			Seminativo-Pascolo	SERENO ROCCO ; DI DONATO	Comproprietario	Interrato	Asservimento cavidotto			
			Seminativo-Pascolo	PANNESE CARMELA nata a CASTELLUCCIO VALMAGGIORE (FG) il 01/01/1900	1/32	Interrato	Asservimento cavidotto			
			Seminativo-Pascolo	PANNESE MARIA nata a CASTELLUCCIO VALMAGGIORE (FG) il 01/01/1900	1/32	Interrato	Asservimento cavidotto			
			Seminativo-Pascolo	PANNESE MICHELE nato a CASTELLUCCIO VALMAGGIORE (FG) il 01/01/1900	1/32	Interrato	Asservimento cavidotto			
			Seminativo-Pascolo	PANNESE PALMA CARMELA nata a CASTELLUCCIO VALMAGGIORE (FG) il 01/01/1900	2/32	Interrato	Asservimento cavidotto	33,99	3	67,98
			Seminativo-Pascolo	PANNESE ROCCO nato a CASTELLUCCIO VALMAGGIORE (FG) il 01/01/1900	1/32	Interrato	Asservimento cavidotto			
			Seminativo-Pascolo	PANNESE ROCCO nato a CASTELLUCCIO VALMAGGIORE (FG) il 17/07/1944	2/32	Interrato	Asservimento cavidotto			
			Seminativo-Pascolo	PANELLA ROCCO nato a CASTELLUCCIO VALMAGGIORE (FG) il 28/03/1951	3/4	Interrato	Asservimento cavidotto			
Troia	5	7	Seminativo	MARCHESE MICHELE nato a CASTELLUCCIO VALMAGGIORE (FG) il 05/03/1963	1/1	Interrato	Asservimento cavidotto	483,65	3	967,3
Troia	5	309	Seminativo	ENTE PER LO SVILUPPO DELL'IRRIGAZIONE E LA TRASFORMAZIONE FONDARIA IN PUGLIA	1000/1000	Interrato	Passaggio cavidotto	940,54	3	3762,16
Troia	5	13	Seminativo	Di Piero Donato - Di Piero Giovanni - Di Piero Maria Assunta - Marchese Anna Maria - Marchese Ennio - Marchese Fernando - Marchese Giovanna - Marchese Giuseppe - Marchese Lucia - Marchese Pasquale - Marchese Silvana - Serena Giovanni - Serena Giovanni	12/504 - 12/504 - 12/504 - 49/504 - 48/504 - 28/504 - 49/504 - 15/504 - 49/504 - 28/504 - 49/504 - 23/504 - 84/504	Interrato	Passaggio cavidotto	345,16	3	1380,64
Troia	6	37	Incolto produttivo	Cibotti Giuseppina - Festa Lucietta - Marchese Concetta - Marchese Giovanni Antonio - Marchese Giuseppe - Marchese Lino Marcello Lucian - Marchese Maria Giovanna - Marchese Mario - Marchese Michele - Marchese Michele Filiberto - Marchese Rocchina Giovina - Marchese Sonia Maria Gabriella - Panella Carmela - Serena Angela	42/1512 - 14/756 - 90/756 - 42/756 - 53/756 - 14/756 - 90/756 - 42/756 - 158/756 - 42/1512 - 90/756 - 14/756 - 53/756 - 18/252	Interrato	Passaggio cavidotto	153,64	3	614,56
Troia	6	388	Seminativo	Serena Angela	1/1	Interrato	Passaggio cavidotto	276,07	3	1104,28
Troia	6	387	Pertinenza di fabbricato	Serena Angela	1/1	Interrato	Passaggio cavidotto	6	3	24
Troia	6	293	Seminativo	Serena Angela	1/1	Interrato	Passaggio cavidotto	86,64	3	346,56
Troia	6	186	Uliveto	Serena Angela	1/1	Interrato	Passaggio cavidotto	42,11	3	168,44
Troia	6	46	Seminativo	Marchese Eannuela - Marchese Michele	1/2 - 1/2	Interrato	Passaggio cavidotto	271,78	3	1087,12
Troia	6	268	Seminativo	Marchese Rocco Giovanni	1000/1000	Interrato	Passaggio cavidotto	17,27	3	69,08
239	6	239	Seminativo	Marchese Concetta - Marchese Emanuela - Marchese Michele - Marchese Rocco Giovanni - Serena Angela	2/8 - 1/8 - 1/8 - 2/8 - 18/72 - 6/252 - 6/252 - 6/252 - 7/72 - 24/252 - 14/252 - 1/18 - 7/72 - 15/504 - 7/72 - 7/72 - 23/168 - 42/252	Interrato	Passaggio cavidotto	26,96	3	107,84
Troia	6	58	Seminativo	Di Piero Donato - Di Piero Giovanni - Di Piero Maria Assunta - Marchese Anna Maria - Marchese Ennio - Marchese Fernando - Marchese Gianluca - Marchese Giovanna - Marchese Giuseppe - Marchese Lucia - Marchese Silvana - Serena Giovanni - Serena Giovanni	12/504 - 12/504 - 12/504 - 49/504 - 48/504 - 28/504 - 49/504 - 15/504 - 49/504 - 28/504 - 49/504 - 23/504 - 84/504	Interrato	Passaggio cavidotto	62,91	3	251,64
Troia	6	59	Seminativo	Di Piero Donato - Di Piero Giovanni - Di Piero Maria Assunta - Marchese Anna Maria - Marchese Ennio - Marchese Fernando - Marchese Giovanna - Marchese Giuseppe - Marchese Lucia - Marchese Pasquale - Marchese Silvana - Serena Giovanni - Serena Giovanni	12/504 - 12/504 - 12/504 - 49/504 - 48/504 - 28/504 - 49/504 - 15/504 - 49/504 - 28/504 - 49/504 - 23/504 - 84/504	Interrato	Passaggio cavidotto	66,88	3	267,52
Troia	6	65	Seminativo	Di Piero Donato - Di Piero Giovanni - Di Piero Maria Assunta - Marchese Anna Maria - Marchese Ennio - Marchese Fernando - Marchese Giovanna - Marchese Giuseppe - Marchese Lucia - Marchese Pasquale - Marchese Silvana - Serena Giovanni - Serena Giovanni	12/504 - 12/504 - 12/504 - 49/504 - 48/504 - 28/504 - 49/504 - 15/504 - 49/504 - 28/504 - 49/504 - 23/504 - 84/505	Interrato	Passaggio cavidotto	191,19	3	764,76
Troia	6	68	Seminativo	DELLI CARRI MARIA ASSUNTA nata a FOGGIA (FG) il 08/01/1965	1/2	Interrato	Passaggio cavidotto	40,22	3	160,88
Troia	6	290	Seminativo	MARCHESE ANGELO nato a CASTELLUCCIO VALMAGGIORE (FG) il 09/09/1970	1/2	Interrato	Passaggio cavidotto	2,83	3	11,32
Troia	6	290	Seminativo	DELLI CARRI MARIA ASSUNTA nata a FOGGIA (FG) il 08/01/1965	1/2	Interrato	Passaggio cavidotto	2,83	3	11,32
Troia	6	69	Seminativo	MARCHESE ANGELO nato a CASTELLUCCIO VALMAGGIORE (FG) il 09/09/1970	1/2	Interrato	Passaggio cavidotto	95,28	3	381,12
Troia	6	72	Seminativo	Di Piero Donato - Di Piero Giovanni - Di Piero Maria Assunta	1/3 - 1/3 - 1/3	Interrato	Passaggio cavidotto			
Troia	6	72	Seminativo	Di Piero Donato - Di Piero Giovanni - Di Piero Maria Assunta - Marchese Anna Maria - Marchese Ennio - Marchese Fernando - Marchese Giovanna - Marchese Giuseppe - Marchese Lucia - Marchese Pasquale - Marchese Silvana - Serena Giovanni - Serena Giovanni	12/504 - 12/504 - 12/504 - 49/504 - 48/504 - 28/504 - 49/504 - 15/504 - 49/504 - 28/504 - 49/504 - 23/504 - 84/505	Interrato	Passaggio cavidotto	104,36	3	417,44
Troia	6	71	Seminativo-Uliveto	MARCHESE GIUSEPPINA nata a CASTELLUCCIO VALMAGGIORE (FG) il 17/02/1956	1/1	Interrato	Passaggio cavidotto	63,96	3	255,84
Troia	6	246	Seminativo-Uliveto	MESSINA FRANCESCO PAOLO nato a BERGAMO (BG) il 27/11/1970	1/6	Interrato	Passaggio cavidotto	168,72	3	674,88
Troia	6	76	Seminativo irriguo	MESSINA FRANCESCO PAOLO nato a BERGAMO (BG) il 27/11/1970	5/6	Interrato	Passaggio cavidotto	215,29	3	861,16
Troia	6	80	Seminativo	POMPA MARCO nato a FOGGIA (FG) il 15/07/1982	1/1	Interrato	Asservimento cavidotto	318,15	3	636,3
Troia	6	83	Seminativo irriguo	POMPA MARCO nato a FOGGIA (FG) il 15/07/1983	1/1	Interrato	Passaggio cavidotto	187,93	3	751,72
Troia	6	83	Seminativo irriguo	POMPA MARCO nato a FOGGIA (FG) il 15/07/1983	1/1	Interrato	Passaggio cavidotto (AT)	212,24	3	1061,2
Troia	6	83	Seminativo irriguo	POMPA MARCO nato a FOGGIA (FG) il 15/07/1984	1/1	--	Esproprio terreno	--	3	5660
Troia	6	80	Seminativo	POMPA MARCO nato a FOGGIA (FG) il 15/07/1983	1/1	Interrato	Asservimento cavidotto (AT)	318,15	3	795,375
Troia	6	81	Seminativo	POMPA MARCO nato a FOGGIA (FG) il 15/07/1982	1/1	Interrato	Passaggio cavidotto (AT)	357,21	3	1786,05
Troia	6	82	Seminativo irriguo	POMPA MARCO nato a FOGGIA (FG) il 15/07/1982	1/1	Interrato	Passaggio cavidotto (AT)	35,9	3	179,5
Troia	6	326	Seminativo	DE SANTIS GIOVANNI nato a FOGGIA (FG) il 29/07/1973	1/1	Interrato	Passaggio cavidotto (AT)	104,75	3	261,875
Troia	6	327	Seminativo	DE SANTIS GIOVANNI nato a FOGGIA (FG) il 29/07/1973	1/1	Interrato	Passaggio cavidotto (AT)	116,77	3	291,925
Troia	6	336	Seminativo	DE SANTIS GIOVANNI nato a FOGGIA (FG) il 29/07/1973 CASERTA PIERINA nata a TROIA (FG) il 29/06/1920 - CIBELLI URBANO nato a TROIA (FG) il 22/10/1987 - DE BRITA ANTONIO DI LEONARDO - DE BRITA ASTOLFO DI LEONARDO - DE BRITA LUDOVICO DI LEONARDO - DE COELLUS LEONARDINA nata a TROIA (FG) il 08/01/1913 - LO STORTO ANGELO nato a TROIA (FG) il 10/01/1920 - LO STORTO LUIGI nato a TROIA (FG) il 12/03/1928 - PALUMBO GIUSEPPE FU CELESTINO - PETRUZZELLI BIAGIO FU DONATO - POMPA ANTONIO FU DOMENICO - ANDREANO GIUSEPPINA nata a FOGGIA (FG) il 19/08/1966	1/13 - 1/13 - 1/13 - 1/13 - 1/13 - 1/13 - 1/13 - 1/13 - 1/13 - 1/13 - 1/13 - 2/13	Interrato	Passaggio cavidotto (AT)	126,4	3	316
Troia	6	83	Seminativo irriguo	POMPA MARCO nato a FOGGIA (FG) il 15/07/1983	1/1	Interrato	Servitù passaggio	300	3	1500

Indennita' di asservimento.

Il comma 1 dell'art. 44 del D.P.R. 327/2001 recita che "è dovuta una indennità al proprietario del fondo che, dalla esecuzione dell'opera pubblica o di pubblica utilità, sia gravato da una servitù e subisca una permanente diminuzione di valore per la perdita o la ridotta possibilità di esercizio di proprietà".

Per il calcolo del valore del terreno, la stima del più probabile valore di mercato non può che essere effettuata in forma sintetica mediante una indagine diretta presso le agenzie immobiliari e/o siti di

compravendita immobiliare, con riferimento ad aree ricadenti nelle zone interessate dalla procedura, o ad esse limitrofe e assimilabili.

Dalle ricerche più significative si rilevano richieste di mercato che oscillano prevalentemente fra un minimo di circa 10,00 €/mq ed un massimo di circa 40,00 €/mq per terreni di particolare pregio.

Per i terreni in questione, si è scelto un valore medio di riferimento pari a 30,00 €/mq.

Per le sole fasce di asservimento laterali, il valore che si ottiene viene considerato al 25 %.

In virtù di quanto sopra esposto, le formule per il calcolo delle indennità, per il cavidotto interrato in media tensione, sono le seguenti:

Posa del cavidotto ed asservimento $I = Vt \times Ai$

Asservimento $I = [Vt \times Ai]/4$

Dove

I = Indennità

VT = Valore terreno espresso in € al metro quadro

Ai = Area interessata

Nel caso in questione, otteniamo quindi la seguente tabella:

Comune	Foglio	Particella	Tipologia Terreno	Proprietario	Quota proprietà	Tipologia cavidotto	Tipologia intervento	Lunghezza tratto	Valore terreno (€)	Area interessata (mq)	Indennità (€)
Biccari	38	33	Seminativo	CARROZZA MARIANGELA nata a FOGGIA (FG) il 06/06/2000	1/1	Interrato	Asservimento cavidotto	118,69	3	237,38	178,035
Biccari	38	34	Seminativo	DE LUCA MARIA GIOVANNA nata a BICCARI (FG) il 18/07/1940	1/1	Interrato	Asservimento cavidotto	339,05	3	678,1	508,575
Biccari	38	151	Seminativo	GALANTE ANTONIA nata a ALBERONA (FG) il 16/10/1944 RUSSO MICHELE nato a LUCERA (FG) il 02/07/1970	1/1 - 1/1	Interrato	Asservimento cavidotto	264,33	3	528,66	396,495
Biccari	38	170	Seminativo	LA SALANDRA INCORONATA MARIA nata a TROIA (FG) il 26/04/1954	1/1	Interrato	Asservimento cavidotto	406,82	3	813,64	610,23
Biccari	38	155	Seminativo	CARROZZA ANGELO nato a FOGGIA (FG) il 21/12/1987 - CARROZZA LORENZO nato a FOGGIA (FG) il 07/11/1964 - CARROZZA PIETRO nato a FOGGIA (FG) il 09/03/1982 - CARROZZA RAFFAELE nato a FOGGIA (FG) il 28/07/1966	1/4 - 1/4 - 1/4 - 1/4	Interrato	Asservimento cavidotto	132,82	3	265,64	199,23
Biccari	38	384	Seminativo irriguo	PINTO LORENZO nato a FOGGIA (FG) il 02/02/1971	1/1	Interrato	Asservimento cavidotto	244,64	3	489,28	366,96
Biccari	38	436	Seminativo	LA SALANDRA GIUSEPPE nato a TROIA (FG) il 29/12/1947	1/1	Interrato	Asservimento cavidotto	13,63	3	27,26	20,445
Biccari	38	435	Seminativo	LA SALANDRA GIUSEPPE nato a TROIA (FG) il 29/12/1947	1/1	Interrato	Asservimento cavidotto	87,99	3	175,98	131,985
Biccari	38	437	Seminativo	LA SALANDRA GIUSEPPE nato a TROIA (FG) il 29/12/1947	1/1	Interrato	Asservimento cavidotto	22,81	3	45,62	34,215
Biccari	38	438	Seminativo	LA SALANDRA GIUSEPPE nato a TROIA (FG) il 29/12/1947	1/1	Interrato	Asservimento cavidotto	15,49	3	30,98	23,235
Biccari	39	49	Seminativo	LA SALANDRA GIUSEPPE nato a TROIA (FG) il 29/12/1947	1/1	Interrato	Asservimento cavidotto	151,4	3	302,8	227,1
Biccari	39	72	Pertinenza di fabbricato	LA SALANDRA GIUSEPPE nato a TROIA (FG) il 29/12/1947 - LA SALANDRA MICHELINA nata a TROIA (FG) il 24/10/1943	1/2 - 1/2	Interrato	Asservimento cavidotto	11,67	3	23,34	17,505
Biccari	39	14	Seminativo	LA SALANDRA MICHELINA nata a TROIA (FG) il 24/10/1943	1000/1000	Interrato	Asservimento cavidotto	147,28	3	294,56	220,92
Biccari	39	60	Seminativo	LA SALANDRA MICHELINA nata a TROIA (FG) il 24/10/1944	1000/1000	Interrato	Asservimento cavidotto	29,22	3	58,44	43,83
Biccari	39	47	Pascolo	LA SALANDRA GIUSEPPE nato a TROIA (FG) il 29/12/1947 - LA SALANDRA MICHELINA nata a TROIA (FG) il 24/10/1943	1/2 - 1/2	Interrato	Asservimento cavidotto	52,64	3	105,28	78,96
Biccari	39	9	Pascolo	LA SALANDRA GIUSEPPE nato a TROIA (FG) il 29/12/1947 - LA SALANDRA MICHELINA nata a TROIA (FG) il 24/10/1943	1/2 - 1/2	Interrato	Asservimento cavidotto	2,78	3	5,56	4,17
Biccari	39	27	Seminativo	LA SALANDRA MICHELINA nata a TROIA (FG) il 24/10/1943	1000/1000	Interrato	Asservimento cavidotto	124,53	3	249,06	186,795
Biccari	39	29	Seminativo	LA SALANDRA MICHELINA nata a TROIA (FG) il 24/10/1943	1000/1000	Interrato	Asservimento cavidotto	133,45	3	266,9	200,175
Biccari	39	28	Seminativo	LA SALANDRA MICHELINA nata a TROIA (FG) il 24/10/1943	1000/1000	Interrato	Asservimento cavidotto	25,64	3	51,28	38,46
Biccari	39	43	Seminativo	LUPOLI MICHELE nato a SAN GIOVANNI ROTONDO (FG) il 20/09/1978	1/1	Interrato	Asservimento cavidotto	103,43	3	206,86	155,145
Biccari	39	44	Seminativo	LUPOLI MICHELE nato a SAN GIOVANNI ROTONDO (FG) il 20/09/1978	1/1	Interrato	Asservimento cavidotto	8,37	3	16,74	12,555
Biccari	39	40	Seminativo	LUPOLI MICHELE nato a SAN GIOVANNI ROTONDO (FG) il 20/09/1978	1/1	Interrato	Asservimento cavidotto	49,84	3	99,68	74,76
Biccari	39	25	Seminativo	LUPOLI MICHELE nato a SAN GIOVANNI ROTONDO (FG) il 20/09/1978	1/1	Interrato	Asservimento cavidotto	39,08	3	78,16	58,62
Biccari	39	13	Seminativo	LUPOLI MICHELE nato a SAN GIOVANNI ROTONDO (FG) il 20/09/1978	1/1	Interrato	Asservimento cavidotto	18,2	3	36,4	27,3
Biccari	39	19	Seminativo	LUPOLI MICHELE nato a SAN GIOVANNI ROTONDO (FG) il 20/09/1978	1/1	Interrato	Asservimento cavidotto	73,67	3	147,34	110,505
Biccari	39	20	Seminativo	DE PALMA GIUSEPPE nato a FOGGIA (FG) il 24/07/1982	1/1	Interrato	Asservimento cavidotto	159,63	3	319,26	239,445
Biccari	39	24	Seminativo	DE PALMA GIUSEPPE nato a FOGGIA (FG) il 24/07/1982	1/1	Interrato	Asservimento cavidotto	18,51	3	37,02	27,765
Biccari	39	23	Seminativo	FESTA NICOLA nato a CASTELLUCCIO VALMAGGIORE (FG) il 10/06/1944	1/1	Interrato	Asservimento cavidotto	139,37	3	278,74	209,055
Biccari	39	38	Seminativo	FESTA NICOLA nato a CASTELLUCCIO VALMAGGIORE (FG) il 10/06/1944	1/1	Interrato	Asservimento cavidotto	14,7	3	29,4	22,05
Biccari	39	21	Seminativo	RUSSO TOMMASA SILVANA nata a FOGGIA (FG) il 01/01/1951	1000/1000	Interrato	Asservimento cavidotto	49,48	3	98,96	74,22
Biccari	39	12	Seminativo	DI CARLO PASQUALE nato a DELICETO (FG) il 30/10/1954	1/1	Interrato	Asservimento cavidotto	78,98	3	157,96	118,47
Biccari	40	179	Seminativo	DI CARLO PASQUALE nato a DELICETO (FG) il 30/10/1954	1/1	Interrato	Asservimento cavidotto	24,54	3	49,08	36,81
Biccari	40	176	Seminativo	DI CARLO PASQUALE nato a DELICETO (FG) il 30/10/1954	1/1	Interrato	Asservimento cavidotto	17,17	3	34,34	25,755
Biccari	40	177	Seminativo	DI CARLO PASQUALE nato a DELICETO (FG) il 30/10/1954	1/1	Interrato	Asservimento cavidotto	19,52	3	39,04	29,28
Biccari	40	178	Seminativo	DI CARLO PASQUALE nato a DELICETO (FG) il 30/10/1954	1/1	Interrato	Asservimento cavidotto	18,84	3	37,68	28,26
Biccari	40	183	Seminativo	AURELIO ANGELO nato a LUCERA (FG) il 13/02/1978	1/1	Interrato	Asservimento cavidotto	99,19	3	198,38	148,785
Biccari	40	191	Seminativo-Incolto Prod	AURELIO ANGELO nato a LUCERA (FG) il 13/02/1978	1/1	Interrato	Asservimento cavidotto	102,82	3	205,64	154,23
Biccari	40	190	Seminativo irriguo	DE LUCA MARIA GIOVANNA nata a BICCARI (FG) il 18/07/1940	1/1	Interrato	Asservimento cavidotto	115,21	3	230,42	172,815
Biccari	40	194	Seminativo	AURELIO ANGELO nato a LUCERA (FG) il 13/02/1978	1/2	Interrato	Asservimento cavidotto	6,79	3	13,58	10,185
Biccari	40	192	Seminativo	DE LUCA MARIA GIOVANNA nata a BICCARI (FG) il 18/07/1940	1/2	Interrato	Asservimento cavidotto	6,79	3	13,58	10,185
Biccari	40	73	Seminativo	ASSANTI ANNINA; VED DE PALMA nata a GROTTAMINARDA (AV) il 19/10/1901	Usufruttuario parziale	Interrato	Asservimento cavidotto	68,56	3	137,12	102,84
Biccari	40	3	Seminativo	DE PALMA MARIA; MAR DE LUCA nata a CASTELLUCCIO VALMAGGIORE (FG) il 17/07/1918	Comproprietario	Interrato	Asservimento cavidotto				
Biccari	40	3	Seminativo	FESTA GIUSEPPE; FU DONATO	Comproprietario	Interrato	Asservimento cavidotto				
Biccari	40	3	Seminativo	COCO ANTONIO BENAMINO nato a TROIA (FG) il 21/02/1951	1/3	Interrato	Asservimento cavidotto				
Biccari	40	3	Seminativo	COCO LUCA nato a TROIA (FG) il 11/10/1953	1/3	Interrato	Asservimento cavidotto	222,19	3	444,38	333,285
Biccari	40	3	Seminativo	COCO URBANO nato a TROIA (FG) il 12/05/1957	1/3	Interrato	Asservimento cavidotto				
Biccari	40	74	Seminativo	REX GIOVANNA nata a GRECI (AV) il 21/10/1938	1000/1000	Interrato	Asservimento cavidotto	42,9	3	85,8	64,35

Troia	3	8	Seminativo	PEPE ANTONIO nato a MOTTA MONTECORVINO (FG) il 15/09/1939	1/2	Interrato	Asservimento caviddotto	242,28	3	484,56	363,42
			Seminativo-Pascolo	PICARO MARIA CAROLINA nata a BICCARI (FG) il 05/03/1946	1/2	Interrato	Asservimento caviddotto				
			Seminativo-Pascolo	COCO ANTONIO nato a FAETO (FG) il 05/02/1960	da verificare	Interrato	Asservimento caviddotto				
			Seminativo-Pascolo	COCO MARIA ANTONETTA nata a FOGGIA (FG) il 07/03/1963	da verificare	Interrato	Asservimento caviddotto				
			Seminativo-Pascolo	COCO MARIA ANTONETTA nata a FOGGIA (FG) il 07/03/1963	Proprietà 5/72	Interrato	Asservimento caviddotto				
			Seminativo-Pascolo	DE LUCA ANNA ANTONETTA nata a FOGGIA (FG) il 14/10/1947	Nuda proprietà 5/72	Interrato	Asservimento caviddotto				
			Seminativo-Pascolo	DE PALMA ANTONIO	da verificare	Interrato	Asservimento caviddotto				
			Seminativo-Pascolo	DE PALMA MARIA nata a CASTELLUCCIO VALMAGGIORE (FG) il 19/07/1918	Usufrutto 5/72	Interrato	Asservimento caviddotto				
Troia	3	9	Seminativo-Pascolo	DE PALMA MICHELE nato a RIGNANO GARGANICO (FG) il 23/04/1957	Proprietà 7/36	Interrato	Asservimento caviddotto	19,86	3	39,72	29,79
			Seminativo-Pascolo	DE PALMA PASQUALE nato a FOGGIA (FG) il 01/12/1990	Nuda proprietà 1/12	Interrato	Asservimento caviddotto				
			Seminativo-Pascolo	LONGO MARIA COSTANZA nata a ALBERONA (FG) il 03/08/1957	Usufrutto 1/12	Interrato	Asservimento caviddotto				
			Seminativo-Pascolo	PARRACINO ANTONIETTA	da verificare	Interrato	Asservimento caviddotto				
			Seminativo-Pascolo	PEPE ANTONIO	da verificare	Interrato	Asservimento caviddotto				
			Seminativo-Pascolo	PICARO MARIA CAROLINA	da verificare	Interrato	Asservimento caviddotto				
			Seminativo-Pascolo	VALENTE SALVATORE	da verificare	Interrato	Asservimento caviddotto				
			Seminativo-Pascolo	COCO ANTONIO nato a FAETO (FG) il 05/02/1960	da verificare	Interrato	Asservimento caviddotto				
			Seminativo-Pascolo	COCO MARIA ANTONETTA nata a FOGGIA (FG) il 07/03/1963	da verificare	Interrato	Asservimento caviddotto				
			Seminativo-Pascolo	COCO MARIA ANTONETTA nata a FOGGIA (FG) il 07/03/1963	Proprietà 5/72	Interrato	Asservimento caviddotto				
			Seminativo-Pascolo	DE LUCA ANNA ANTONETTA nata a FOGGIA (FG) il 14/10/1947	Nuda proprietà 5/72	Interrato	Asservimento caviddotto				
			Seminativo-Pascolo	DE PALMA ANTONIO	da verificare	Interrato	Asservimento caviddotto				
			Seminativo-Pascolo	DE PALMA MARIA nata a CASTELLUCCIO VALMAGGIORE (FG) il 19/07/1918	Usufrutto 5/72	Interrato	Asservimento caviddotto				
			Seminativo-Pascolo	DE PALMA MICHELE nato a RIGNANO GARGANICO (FG) il 23/04/1957	Proprietà 7/36	Interrato	Asservimento caviddotto	5,36	3	10,72	8,04
			Seminativo-Pascolo	DE PALMA PASQUALE nato a FOGGIA (FG) il 01/12/1990	Nuda proprietà 1/12	Interrato	Asservimento caviddotto				
			Seminativo-Pascolo	LONGO MARIA COSTANZA nata a ALBERONA (FG) il 03/08/1957	Usufrutto 1/12	Interrato	Asservimento caviddotto				
			Seminativo-Pascolo	PARRACINO ANTONIETTA	da verificare	Interrato	Asservimento caviddotto				
			Seminativo-Pascolo	PEPE ANTONIO	da verificare	Interrato	Asservimento caviddotto				
			Seminativo-Pascolo	PICARO MARIA CAROLINA	da verificare	Interrato	Asservimento caviddotto				
			Seminativo-Pascolo	VALENTE SALVATORE	da verificare	Interrato	Asservimento caviddotto				
Troia	3	48	Seminativo	COCO ANTONIO BENIAMINO nato a TROIA (FG) il 21/02/1951	1000/1000	Interrato	Asservimento caviddotto	179	3	358	268,5
Troia	3	59	Seminativo	COCO MARIA ANTONIETTA nata a FOGGIA (FG) il 07/03/1963	1000/1000	Interrato	Asservimento caviddotto	163,29	3	326,58	244,935
Troia	4	15	Seminativo-Uliveto	CARUSO CATERINA GIOVANNA nata a CASTELLUCCIO VALMAGGIORE (FG) il 24/11/1945	Comproprietario	Interrato	Asservimento caviddotto	45,24	3	90,48	271,44
Troia	4	16	Seminativo	GODUTO RAFFAELE nato a CASTELLUCCIO VALMAGGIORE (FG) il 29/01/1939	Comproprietario	Interrato	Asservimento caviddotto	327,75	3	655,5	491,625
Troia	4	66	Seminativo	CARUSO CATERINA GIOVANNA nata a CASTELLUCCIO VALMAGGIORE (FG) il 24/11/1945	1/2	Interrato	Asservimento caviddotto	36,48	3	72,96	54,72
Troia	4	124	Seminativo	GODUTO RAFFAELE nato a CASTELLUCCIO VALMAGGIORE (FG) il 29/01/1939	1/2	Interrato	Asservimento caviddotto	196,47	3	392,94	294,705
Troia	4	28	Seminativo	PANELLA NICOLA nato a CASTELLUCCIO VALMAGGIORE (FG) il 01/05/1960	1/1	Interrato	Asservimento caviddotto	77,87	3	155,74	116,805
Troia	4	73	Seminativo	SCINTO ANTONELLA nata a FOGGIA (FG) il 30/03/1963	1/1	Interrato	Asservimento caviddotto	30,01	3	60,02	45,015
Troia	4	72	Seminativo	CARUSO CATERINA GIOVANNA nata a CASTELLUCCIO VALMAGGIORE (FG) il 24/11/1945	1/2	Interrato	Asservimento caviddotto	72,05	3	144,1	108,075
Troia	4	71	Seminativo-Pascolo	GODUTO RAFFAELE nato a CASTELLUCCIO VALMAGGIORE (FG) il 29/01/1939	1/2	Interrato	Asservimento caviddotto	157,55	3	315,1	236,325
Troia	4	76	Seminativo	PANELLA NICOLA nato a CASTELLUCCIO VALMAGGIORE (FG) il 01/05/1960	1/1	Interrato	Asservimento caviddotto	157,55	3	315,1	236,325
Troia	4	76	Seminativo	CARUSO CATERINA GIOVANNA nata a CASTELLUCCIO VALMAGGIORE (FG) il 24/11/1945	1/2	Interrato	Asservimento caviddotto	161,33	3	322,66	241,995
Troia	4	98	Seminativo	GODUTO RAFFAELE nato a CASTELLUCCIO VALMAGGIORE (FG) il 29/01/1939	1/2	Interrato	Asservimento caviddotto	161,33	3	322,66	241,995
Troia	4	98	Seminativo	CARUSO CATERINA GIOVANNA nata a CASTELLUCCIO VALMAGGIORE (FG) il 24/11/1945	1/2	Interrato	Asservimento caviddotto	30,94	3	61,88	46,41
Troia	4	103	Seminativo	GODUTO RAFFAELE nato a CASTELLUCCIO VALMAGGIORE (FG) il 29/01/1939	1/2	Interrato	Asservimento caviddotto	30,94	3	61,88	46,41
Troia	4	103	Seminativo	CARUSO CATERINA GIOVANNA nata a CASTELLUCCIO VALMAGGIORE (FG) il 24/11/1945	Comproprietario	Interrato	Asservimento caviddotto	22,99	3	45,98	34,485
Troia	4	101	Seminativo-Uliveto	GODUTO RAFFAELE nato a CASTELLUCCIO VALMAGGIORE (FG) il 29/01/1939	Comproprietario	Interrato	Asservimento caviddotto	22,99	3	45,98	34,485
Troia	4	101	Seminativo-Uliveto	SCINTO ANTONELLA nata a FOGGIA (FG) il 30/03/1963	1/1	Interrato	Asservimento caviddotto	21,9	3	43,8	32,85
Troia	4	99	Seminativo-Uliveto	SCINTO ANTONELLA nata a FOGGIA (FG) il 30/03/1963	1/1	Interrato	Asservimento caviddotto	22,9	3	45,8	34,35
Troia	4	104	Seminativo-Uliveto	PANELLA NICOLA nato a CASTELLUCCIO VALMAGGIORE (FG) il 01/05/1960	1/1	Interrato	Asservimento caviddotto	15,54	3	31,08	23,31
Troia	4	79	Seminativo	SERENO GIOVANNI ; DI DONATO	Comproprietario	Interrato	Asservimento caviddotto				
			Seminativo	SERENO MICHELE nato a CASTELLUCCIO VALMAGGIORE (FG) il 08/05/1910	Comproprietario	Interrato	Asservimento caviddotto	17,48	3	34,96	26,22
			Seminativo	SERENO ROCCO ; DI DONATO	Comproprietario	Interrato	Asservimento caviddotto				
			Seminativo-Pascolo	PANNESE CARMELA nata a CASTELLUCCIO VALMAGGIORE (FG) il 01/01/1900	1/32	Interrato	Asservimento caviddotto				
			Seminativo-Pascolo	PANNESE MARIA nata a CASTELLUCCIO VALMAGGIORE (FG) il 01/01/1900	1/32	Interrato	Asservimento caviddotto				
			Seminativo-Pascolo	PANNESE MICHELE nato a CASTELLUCCIO VALMAGGIORE (FG) il 01/01/1900	1/32	Interrato	Asservimento caviddotto				
			Seminativo-Pascolo	PANNESE PALMA CARMELA nata a CASTELLUCCIO VALMAGGIORE (FG) il 01/01/1900	2/32	Interrato	Asservimento caviddotto	33,99	3	67,98	50,985
			Seminativo-Pascolo	PANNESE ROCCO nato a CASTELLUCCIO VALMAGGIORE (FG) il 01/01/1900	1/32	Interrato	Asservimento caviddotto				
			Seminativo-Pascolo	PANNESE ROCCO nato a CASTELLUCCIO VALMAGGIORE (FG) il 17/07/1944	2/32	Interrato	Asservimento caviddotto				
			Seminativo-Pascolo	PANNESE ROCCO nato a CASTELLUCCIO VALMAGGIORE (FG) il 28/03/1951	3/4	Interrato	Asservimento caviddotto				
Troia	5	7	Seminativo	MARCHESE MICHELE nato a CASTELLUCCIO VALMAGGIORE (FG) il 05/03/1963	1/1	Interrato	Asservimento caviddotto	483,65	3	967,3	725,475
Troia	5	309	Seminativo	ENTE PER LO SVILUPPO DELL'IRRIGAZIONE E LA TRASFORMAZIONE FIDUCIARIA IN PUGLIA	1000/1000	Interrato	Passaggio caviddotto	940,54	3	3762,16	11286,48
Troia	5	13	Seminativo	Di Piero Donato - Di Piero Giovanni - Di Piero Maria Assunta - Marchese Anna Maria - Marchese Ennio - Marchese Fernando - Marchese Giovanna - Marchese Giuseppe - Marchese Lucia - Marchese Pasquale - Marchese Silvana - Serena Giovanni - Serena Giovanni	12/504 - 12/504 - 12/504 - 49/504 - 48/504 - 28/504 - 49/504 - 15/504 - 49/504 - 28/504 - 49/504 - 23/504 - 84/504	Interrato	Passaggio caviddotto	345,16	3	1380,64	4141,92
Troia	6	37	Incolto produttivo	Cibotti Giuseppina - Festa Lucietta - Marchese Concetta - Marchese Giovanni Antonio - Marchese Giuseppe - Marchese Lino Marcello Lucian - Marchese Maria Giovanna - Marchese Mario - Marchese Michele - Marchese Michele Filiberto - Marchese Rocchina Giovina - Marchese Sonia Maria Gabriella - Panella Carmela - Serena Angela	42/1512 - 14/756 - 90/756 - 42/756 - 53/756 - 14/756 - 90/756 - 42/756 - 158/756 - 42/1512 - 90/756 - 14/756 - 53/756 - 18/252	Interrato	Passaggio caviddotto	153,64	3	614,56	1843,68
Troia	6	388	Seminativo	Serena Angela	1/1	Interrato	Passaggio caviddotto	276,07	3	1104,28	3312,84
Troia	6	387	Pertinenza di fabbricato	Serena Angela	1/1	Interrato	Passaggio caviddotto	6	3	24	72
Troia	6	293	Seminativo	Serena Angela	1/1	Interrato	Passaggio caviddotto	86,64	3	346,56	1039,68
Troia	6	186	Uliveto	Serena Angela	1/1	Interrato	Passaggio caviddotto	42,11	3	168,44	505,32
Troia	6	46	Seminativo	Marchese Emanuela - Marchese Michele	1/2 - 1/2	Interrato	Passaggio caviddotto	271,78	3	1087,12	3261,36
Troia	6	268	Seminativo	Marchese Rocco Giovanni	1000/1000	Interrato	Passaggio caviddotto	17,27	3	69,08	207,24
			Seminativo	Marchese Concetta - Marchese Emanuela - Marchese Michele - Marchese Rocco Giovanni - Serena Angela		Interrato	Passaggio caviddotto	26,96	3	107,84	323,52
Troia	6	239	Seminativo	Angela	2/8 - 1/8 - 1/8 - 2/8 - 18/72 - 6/252 - 6/252 - 6/252 - 7/72 - 24/252 - 14/252 - 1/18 - 7/72 - 15/504 - 7/72 - 1/72 - 23/168 - 42/252	Interrato	Passaggio caviddotto	62,91	3	251,64	754,92
Troia	6	59	Seminativo	Di Piero Donato - Di Piero Giovanni - Di Piero Maria Assunta - Marchese Anna Maria - Marchese Ennio - Marchese Fernando - Marchese Giovanna - Marchese Giuseppe - Marchese Lucia - Marchese Pasquale - Marchese Silvana - Serena Giovanni - Serena Giovanni	12/504 - 12/504 - 12/504 - 49/504 - 48/504 - 28/504 - 49/504 - 15/504 - 49/504 - 28/504 - 49/504 - 23/504 - 84/504	Interrato	Passaggio caviddotto	66,88	3	267,52	802,56
Troia	6	65	Seminativo	Di Piero Donato - Di Piero Giovanni - Di Piero Maria Assunta - Marchese Anna Maria - Marchese Ennio - Marchese Fernando - Marchese Giovanna - Marchese Giuseppe - Marchese Lucia - Marchese Pasquale - Marchese Silvana - Serena Giovanni - Serena Giovanni	12/504 - 12/504 - 12/504 - 49/504 - 48/504 - 28/504 - 49/504 - 15/504 - 49/504 - 28/504 - 49/504 - 23/504 - 84/505	Interrato	Passaggio caviddotto	191,19	3	764,76	2294,28
Troia	6	68	Seminativo	DELLI CARPI MARIA ASSUNTA nata a FOGGIA (FG) il 08/01/1955	1/2	Interrato	Passaggio caviddotto	40,22	3	160,88	120,66
Troia	6	290	Seminativo	MARCHESE ANGELO nato a CASTELLUCCIO VALMAGGIORE (FG) il 09/09/1970	1/2	Interrato	Passaggio caviddotto				
Troia	6	290	Seminativo	DELLI CARPI MARIA ASSUNTA nata a FOGGIA (FG) il 08/01/1955	1/2	Interrato	Passaggio caviddotto	2,83	3	11,32	8,49
Troia	6	69	Seminativo	MARCHESE ANGELO nato a CASTELLUCCIO VALMAGGIORE (FG) il 09/09/1970	1/2	Interrato	Passaggio caviddotto				
Troia	6	69	Seminativo	Di Piero Donato - Di Piero Giovanni - Di Piero Maria Assunta	1/3 - 1/3 - 1/3	Interrato	Passaggio caviddotto	95,28	3	381,12	1143,36
Troia	6	72	Seminativo	Di Piero Donato - Di Piero Giovanni - Di Piero Maria Assunta - Marchese Anna Maria - Marchese Ennio - Marchese Fernando - Marchese Giovanna - Marchese Giuseppe - Marchese Lucia - Marchese Pasquale - Marchese Silvana - Serena Giovanni - Serena Giovanni	12/504 - 12/504 - 12/504 - 49/504 - 48/504 - 28/504 - 49/504 - 15/504 - 49/504 - 28/504 - 49/504 - 23/504 - 84/505	Interrato	Passaggio caviddotto	104,36	3	417,44	1252,32
Troia	6	71	Seminativo-Uliveto	MARCHESE GIUSEPPINA nata a CASTELLUCCIO VALMAGGIORE (FG) il 17/02/1956	1/1	Interrato	Passaggio caviddotto	63,96	3	255,84	767,52
Troia	6	246	Seminativo-Uliveto	MESSINA FRANCESCO PAOLO nato a BERGAMO (BG) il 27/11/1970	1/6	Interrato	Passaggio caviddotto	168,72	3	674,88	2024,64
Troia	6	76	Seminativo-Irriguo	POMPA MARCO nato a FOGGIA (FG) il 15/07/1982	5/6	Interrato	Passaggio caviddotto				
Troia	6	80	Seminativo	POMPA MARCO nato a FOGGIA (FG) il 15/07/1983	1/1	Interrato	Passaggio caviddotto	215,29	3	861,16	2583,48
Troia	6	83	Seminativo-Irriguo	POMPA MARCO nato a FOGGIA (FG) il 15/07/1983	1/1	Interrato	Asservimento caviddotto	318,15	3	636,3	477,225
Troia	6	83	Seminativo-Irriguo	POMPA MARCO nato a FOGGIA (FG) il 15/07/1983	1/1	Interrato	Passaggio caviddotto	187,93	3	751,72	2255,16
Troia	6	83	Seminativo-Irriguo	POMPA MARCO nato a FOGGIA (FG) il 15/07/1983	1/1	Interrato	Passaggio caviddotto (AT)	212,24	3	1061,2	3183,6
Troia	6	83	Seminativo-Irriguo	POMPA MARCO nato a FOGGIA (FG) il 15/07/1984	1/1	--	Esproprio terreno	--	3	5660	16980
Troia	6	80	Seminativo	POMPA MARCO nato a FOGGIA (FG) il 15/07/1983	1/1	Interrato	Asservimento caviddotto (AT)	318,15	3	795,375	596,53125
Troia	6	81	Seminativo	POMPA MARCO nato a FOGGIA (FG) il 15/07/1982	1/1	Interrato	Passaggio caviddotto (AT)	357,21	3	1786,05	5358,15
Troia	6	82	Seminativo-Irriguo	POMPA MARCO nato a FOGGIA (FG) il 15/07/1982	1/1	Interrato	Passaggio caviddotto (AT)	35,9	3	179,5	538,5
Troia	6	326	Seminativo	DE SANTIS GIOVANNI nato a FOGGIA (FG) il 29/07/1973	1/1	Interrato	Passaggio caviddotto (AT)	104,75	3	261,875	785,625
Troia	6	327	Seminativo	DE SANTIS GIOVANNI nato a FOGGIA (FG) il 29/07/1973	1/1	Interrato	Passaggio caviddotto (AT)	116,77	3	291,925	875,775
Troia	6	336	Seminativo	Di Piero Donato - Di Piero Giovanni - Di Piero Maria Assunta - Marchese Anna Maria - Marchese Ennio - Marchese Fernando - Marchese Giovanna - Marchese Giuseppe - Marchese Lucia - Marchese Pasquale - Marchese Silvana - Serena Giovanni - Serena Giovanni	12/504 - 12/504 - 12/504 - 49/504 - 48/504 - 28/504 - 49/504 - 15/504 - 49/504 - 28/504 - 49/504 - 23/504 - 84/505	Interrato	Passaggio caviddotto (AT)	126,4	3	316	948
Troia	6	83	Seminativo-Irriguo	POMPA MARCO nato a FOGGIA (FG) il 15/07/1983	1/1	Interrato	Servitù passaggio	300	3	1500	4500

ANALISI VINCOLISTICA

Valutazione del progetto in merito al PPTR



Figure 5 - Inquadramento in merito al PPTR

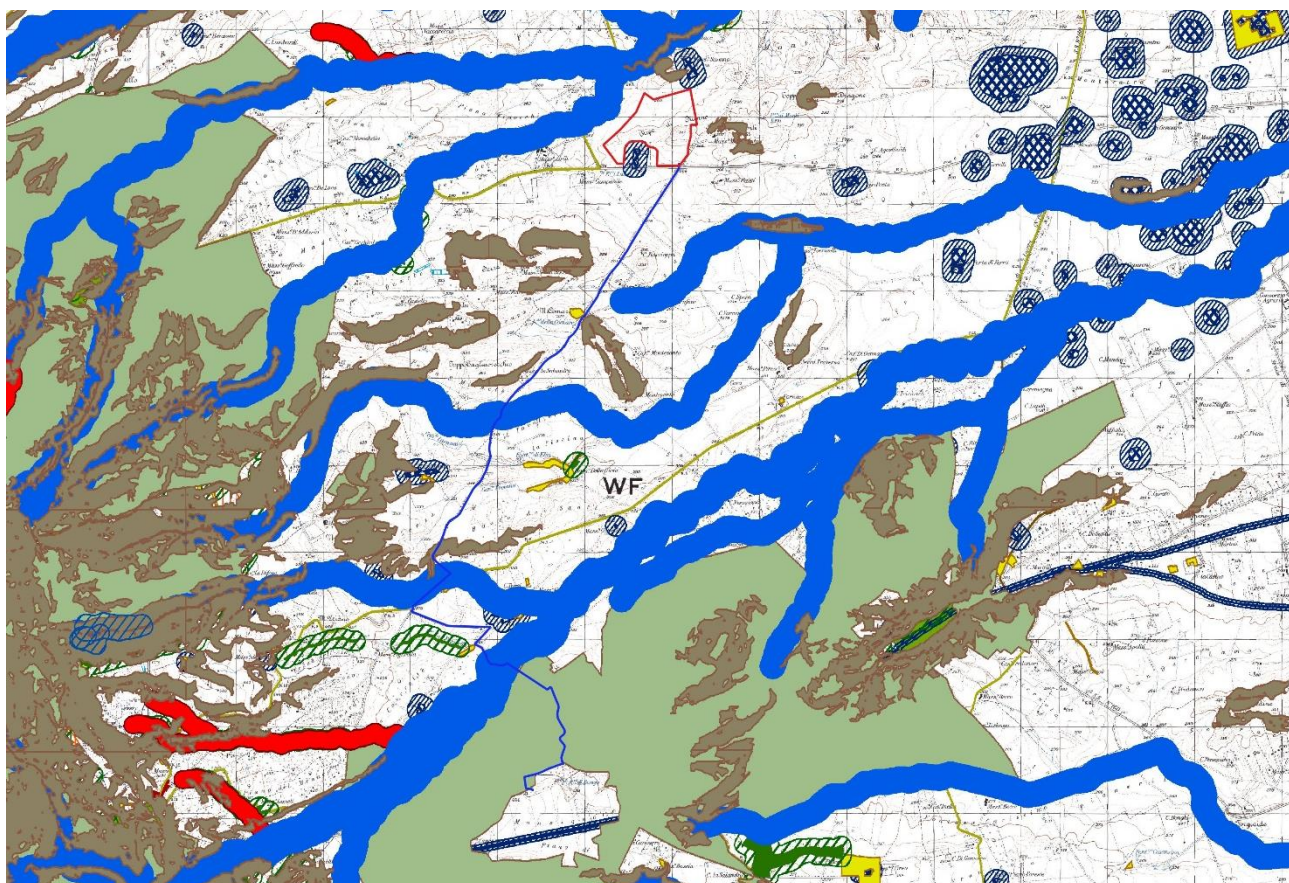

LEGENDA

<p>Area Impianto</p> <p>Elettrodotto</p> <p>PPTR - APPROVATO</p> <p>6.1.1 - Componenti geomorfologiche</p> <p>Lame e gravine</p> <p>Versanti</p> <p>6.1.2 - Componenti Idrologiche</p> <p>Fiumi e torrenti, acque pubbliche</p> <p>Vincolo idrogeologico</p> <p>6.2.1 - Componenti Botanico Vegetazionali</p> <p>Boschi</p> <p>Zone umide Ramsar</p>	<p>Aree di rispetto dei boschi</p> <p>Formazioni arbustive in evoluzione naturale</p> <p>Prati e pascoli naturali</p> <p>6.2.2 - Componenti Aree Protette e Siti Naturalistici</p> <p>Parchi e riserve</p> <p>Aree e riserve naturali marine</p> <p>Parchi nazionali e riserve naturali statali</p> <p>Parchi e riserve naturali regionali</p> <p>Aree di rispetto dei parchi e delle riserve regionali</p> <p>Siti di rilevanza naturalistica</p> <p>ZPS</p> <p>SIC</p> <p>SIC</p> <p>6.3.1 - Componenti culturali ed insediative</p> <p>Immobili e aree di notevole interesse pubblico</p> <p>Zone di interesse archeologico</p>	<p>Rete tratturi</p> <p>Siti storico culturali</p> <p>Zone interesse archeologico</p> <p>Paesaggi rurali</p> <p>a - siti interessati da beni storico culturali</p> <p>b - aree appartenenti alla rete dei tratturi</p> <p>6.3.2 - Componenti dei Valori Percettivi</p> <p>Strade a valenza paesaggistica</p> <p>Strade panoramiche</p>
--	--	--

Figure 6 - Inquadramento in merito al PPTR con cavidotto impianto

Il tracciato del cavidotto, che si sviluppa in modalità interrata sotto viabilità esistente, attraversa tre corsi d'acqua con relative fasce di rispetto ed un'area con vincolo idrogeologico prima di arrivare alla Stazione Terna di Troia.

I lotti di progetto (Impianto e Sottostazione Utenza) non introducono alterazioni di sorta sull'assetto morfologico, vegetazionale e idraulico dei terreni; inoltre sarà curata la mitigazione ambientale

dell'intervento atta a garantire un congruo e ideale inserimento dell'intervento ed a migliorare la qualità del contesto rurale.

Il cavidotto attraversa tre corsi d'acqua; il suo tracciato, come detto in precedenza, è previsto in modalità interrata per cui, in corrispondenza dei tratti interessati dai corsi d'acqua, si procederà con la tecnica dello spingi-tubo.